

Piattaforma mFp 5 Web

Gestione Avanzata Strutture per la cura delle Dipendenze

Caratteristiche tecniche in sintesi

- **Piattaforma mFp è un sistema software interamente sviluppato in tecnologia web.**
- **La parte server si appoggia a Microsoft IIS e utilizza la .NET Framework 3.5.**
- **I browser client, su piattaforma Windows o Mac, utilizzano il plugin Microsoft Silverlight.**
- **Il database server può essere indifferentemente Oracle 9-10-11 o Microsoft SQL Server 2005-2008.**
- **La sicurezza del sistema è garantita a tutti i livelli, tramite comunicazioni sempre compresse e criptate già all'origine, e mediante l'utilizzo del protocollo HTTPS per tutti i servizi web.**

Organizzazione

Piattaforma mFp 5.0 può essere stratificata in “UOC” (unità operative complesse) che a loro volta possono contenere una o più “UO” (unità organizzative semplici).

E' quindi possibile riprodurre tutti gli schemi territoriali (Dipartimento, Regione, Ser.D. con più sedi), ed estrarre le statistiche a qualsiasi livello della gerarchia.

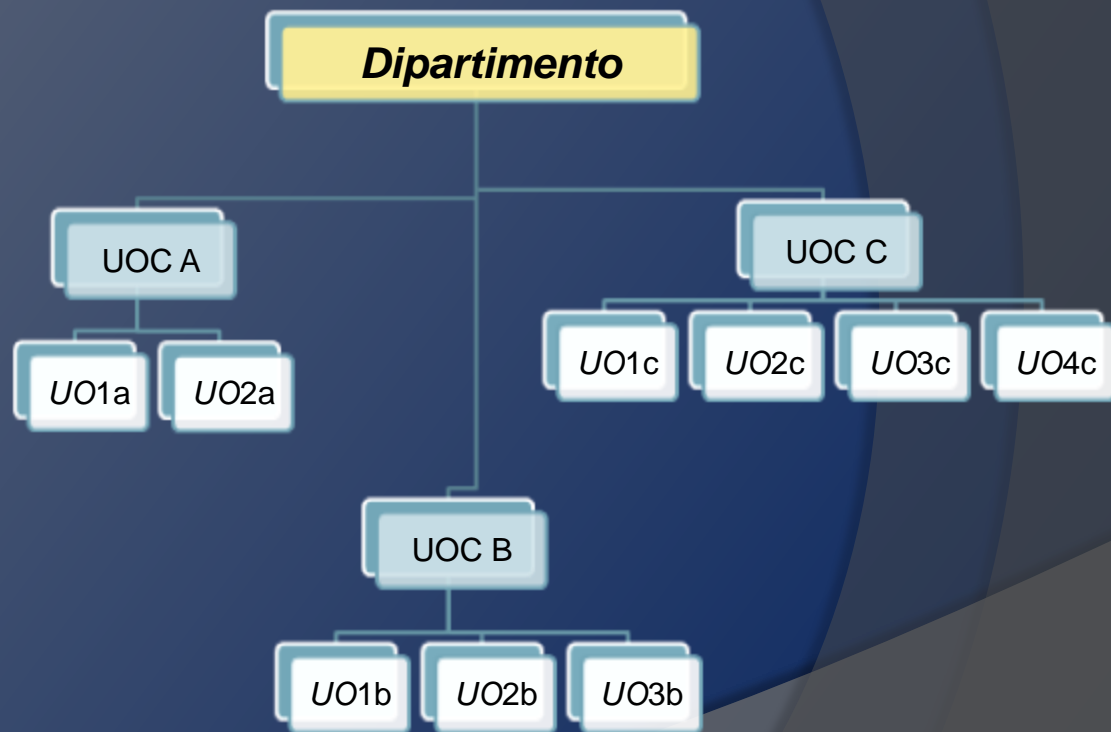

Menu principale

Piattaforma mFp 5.0 organizza le funzionalità in un comodo menu iniziale.

Quattro le aree principali:

- Anagrafica e movimento clienti
- Gestione Clinica
- Gestione Operativa
- Controllo di Gestione

Tramite la barra in alto viene selezionato il cliente su cui operare, che verrà utilizzato per tutte le funzionalità delle aree operative.

Monitor cliente

Tramite questa vista dinamica è possibile monitorare i principali dati sul cliente, senza dover entrare nelle singole aree una ad una.

Rappresenta un'istantanea degli **ultimi movimenti**, le **sostanze utilizzate**, i **diari clinici**, le **diagnosi**, le **prestazioni** ed i **farmaci**.

Un **grafico** indica in modo chiaro ed efficace l'**outcome dei trattamenti farmacologici**, visualizzando i giorni liberi da droghe in verde per i quattro trimestri precedenti.

Anagrafica

La gestione dei dati anagrafici è una cartella clinica, orientata ai dati salienti di più immediata utilità all'interno di un servizio per le dipendenze.

Oltre ai normali dati identificativi, troviamo concetti come il "team terapeutico", il "case manager", i movimenti di ammissione/dimissione, l'anamnesi tossicologica e dei comportamenti di addiction.

Questi dati permettono di classificare già in fase di ammissione la tipologia di cliente da gestire.

The form is divided into several sections:

- Dati anagrafici generali:** Includes fields for "Data 1° contatto" (02/02/2003), "Cognome" (BelAAAI), "Data di nascita" (04/10/1972), "Sexo di nascita" (FEMMINA), "Identità sessuale" (NON NOTO), "Comune nascita" (VERONA), "Comune residenza" (VIGASIO), "Comune domicilio" (VIGASIO), "Nazionalità" (ITALIANA), "ASL di residenza" (BUSSOLENGO (VR)), "Codice sanitario" (605395221), and "Codice fiscale" (XXXXYY00X00X000X).
- Ultima ammiss.:** 02/11/2007.
- Nome e Stato civile:** Macia, NON CONIUGATO/A.
- Professione e Scolarità:** DISOCCUPATO/A, NON RISULTA/NON RISPO.
- N. telefonici:** 0000.
- Indirizzo res.:** VSA MANEGLI 12.
- Indirizzo dent.:**
- Quartiere:**
- Documento:**
- Codice esenzione:**
- Scadenza esenz.:**
- Appoggiato:**
- Case manager:** Includes "Gestione esenzione" and "Assegna ad U.O." buttons.
- Situazione Abitativa:** "Dove" (NON NOTO), "Con chi" (NON NOTO).
- Medico di M.C.:** "Cognome e nome", "Telefono", "Codice".
- Team terapeutico:** "Operatore" (MEDICI, ASS. SOCIALI), "Gruppo".

At the bottom, there are buttons for "ELIMINA" and "SALVA DATI". A footer note states: "Ultimo aggiornamento effettuato il 08/10/2008 00:00:00 da Stefania".

Gestione movimenti cliente

Piattaforma mFp 5.0 rende semplice la gestione delle ammissioni e dimissioni dei clienti/pazienti.

Questa schermata permette di controllare tutte le movimentazioni che un cliente può fare nella sua storia con il servizio di cura.

Tramite comandi guidati, è possibile modificare: la fase attuale di trattamento, dimettere o riammettere in carico un cliente.

U.D.	Fase	Data inizio	Data fine	N. gg fase/tot	Motivo dimissione	Fonte invio	Admission	Tipi uti
.SERT	TRATTAMENTO	12/05/1997	21/11/1997	102 / 102				
.SERT	DIRESSO	21/11/1997	21/11/1997					
.SERT	AMMISSIONE STD.	05/02/2003	05/02/2003	1 / 1	FINE TRATTAMENTO			
	TRATTAMENTO	05/02/2003	05/04/2006	1 / 1156				
	DIMESSO	05/04/2006	05/04/2006	1156 / 1156				
.SERT	TRATTAMENTO	02/11/2007	30/12/2010	1159 / 1159	ABANDONO			
	REINSERIMENTO	30/12/2010	IN CARICO	1 / 1159				

At the bottom of the screen, there is a status bar with the text 'Ultimo aggiornamento effettuato il 08/10/2008 00:00:00 da De Rosa Stefania'. There are also buttons for 'ELIMINA' and 'SALVA DATI'.

Controllo clienti non più visti

Una funzionalità esclusiva della Piattaforma mFp 5.0 è il controllo dinamico dei clienti non più visti.

Semplici e potenti filtri, mostrano in tempo reale quali e quanti clienti non stanno ricevendo prestazioni da un periodo selezionato (60 giorni è lo standard nazionale).

Una volta creato l'elenco, si può decidere se dimettere i clienti, specificando la data e il motivo, oppure mantenerli in carico se previsto dal loro trattamento.

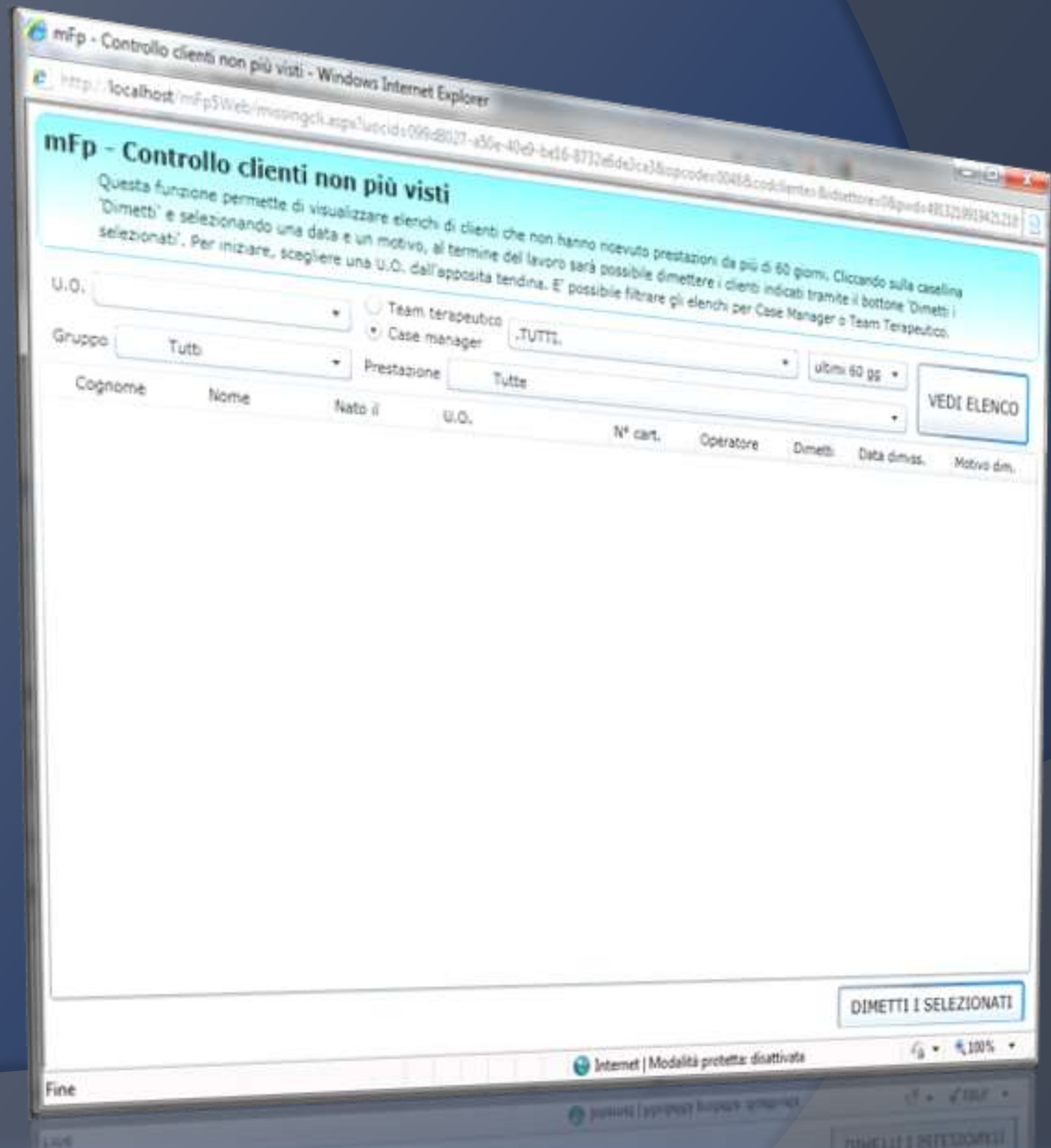

Diario Clinico - compilazione

Il Diario Clinico è l'area preposta alla registrazione di note cliniche sul cliente.

Tutte le figure professionali possono scrivere le note, datate per evento e confrontabili nel tempo.

Attraverso strumenti *user-friendly* le *note*, una volta immesse, possono essere immediatamente *disponibili in consultazione* agli altri operatori dell'equipe.

Il testo immesso non è in alcun modo modificabile, rendendo lo strumento valido anche dal punto di vista legale.

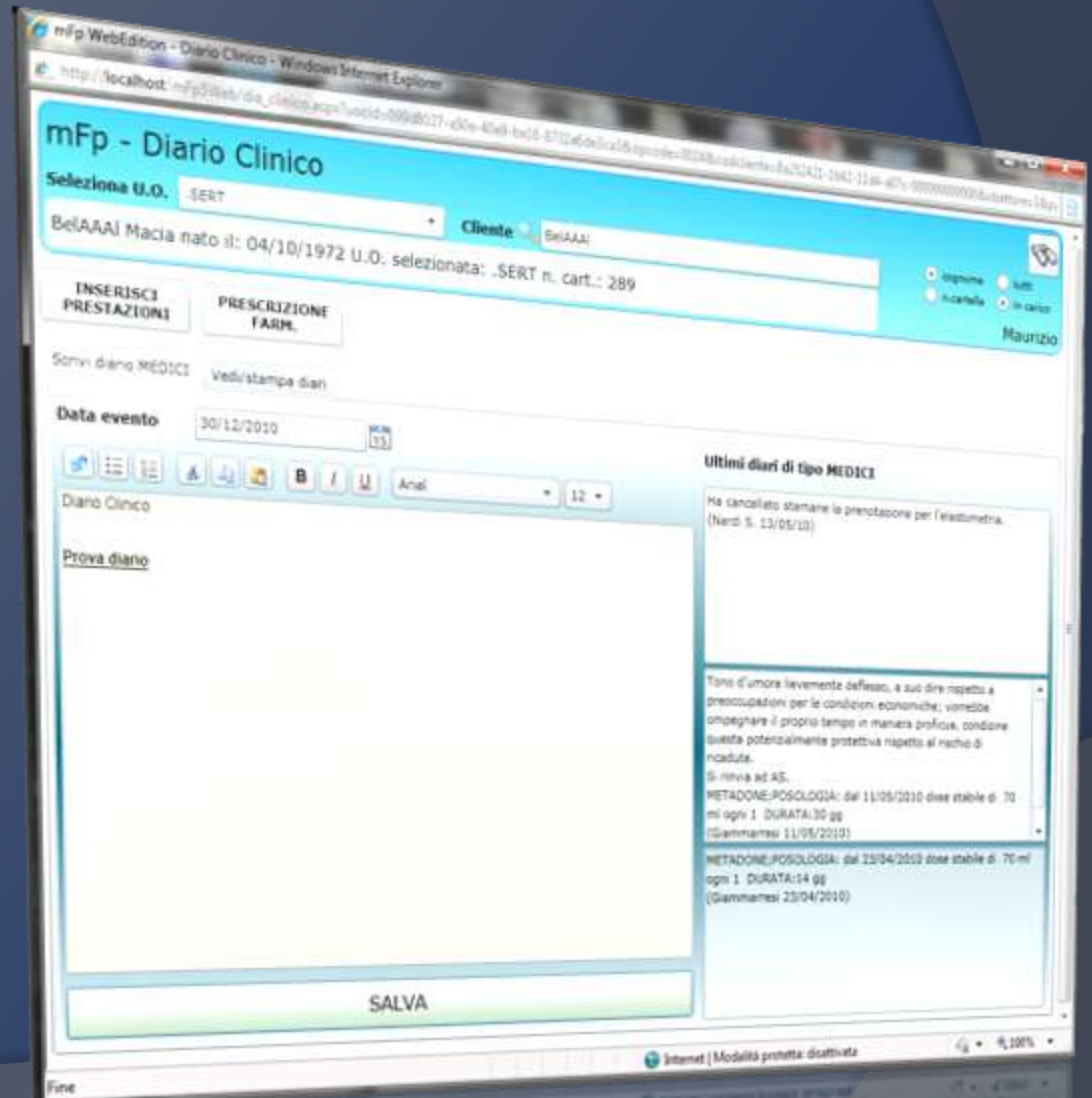

Diario Clinico – visione diari

Il Diario Clinico si può visualizzare per qualifica professionale in ordine cronologico, oppure unendo insieme tutti i diari per avere una visione completa degli eventi del cliente selezionato.

Il tutto è stampabile oppure esportabile in modo semplice ed immediato nei più diffusi formati (pdf, rtf, jpg, xls).

mFp - Diario Clinico

Selezione U.O. .SERT Cliente BeIAAAI

BeIAAAI Macia nato il: 04/10/1972 U.O. selezionata: .SERT n. cart.: 289

INSERISCI PRESTAZIONI PRESCRIZIONE FARM.

Scrivi diario MEDICI Vedi/stampe diari

MEDICO	INFERMIERISTICO	SOCIALE	PSICOLOGICO	EDUCATIVO	EQUIPE	VISUALIZZA TUTTI I DIARI
30/12/2010 M.	20/10/2009 S.	20/02/2003 P.	03/03/2003 F.	...	27/06/2003 Genarico	

Data evento	Data modifica	Ultimo operatore
13/05/2010	13/05/2010	Stefano
11/05/2010	11/05/2010	Giuseppe
23/04/2010	23/04/2010	Giuseppe
26/01/2010	26/01/2010	Francesco
19/11/2009	19/11/2009	Francesco
21/09/2009	21/09/2009	Maurizio
22/08/2009	22/08/2009	Francesco
04/07/2009	04/07/2009	Mario
01/06/2009	01/06/2009	Francesco
23/05/2009	23/05/2009	Mario
06/03/2009	06/03/2009	Stefano
25/02/2009	25/02/2009	Francesco
21/02/2009	21/02/2009	Romualdo
24/11/2008	24/11/2008	Francesco

Testo del diario selezionato

Tono d'umore lievemente depresso, a suo dire rispetto a preoccupazioni per le condizioni economiche; vorrebbe impegnare il proprio tempo in maniera proficua, condiziona questa potenzialmente pretestiva rispetto al rischio di ricadute.

Si rinvia ad AS.

METADONE:POSOLOGIA: dm 11/05/2010 dose stabile di 70 mg ogni 1 DURATA:30 gg (Giammarresi 11/05/2010) (Giammarresi G. 11/05/10)

Stampa/esporta diari

Stampa tutto (anche le note già stampate)

Invio dati a strutture remote

Tramite la nuova funzionalità di **Invio cartella**, ogni struttura dotata della *Piattaforma mFp*, sia Ser.D., C.T. o altra tipologia, può **inviare i dati del cliente sulla nostra server farm, in modalità completamente sicura e criptata.**

E' possibile inviare, secondo l'esigenza specifica, l'anagrafica, l'anamnesi tossicologica e le diagnosi.

All'atto dell'invio, la struttura riceverà un codice che potrà essere comunicato alla *mFp "remota"* per acquisire i dati inviati nel proprio archivio locale.

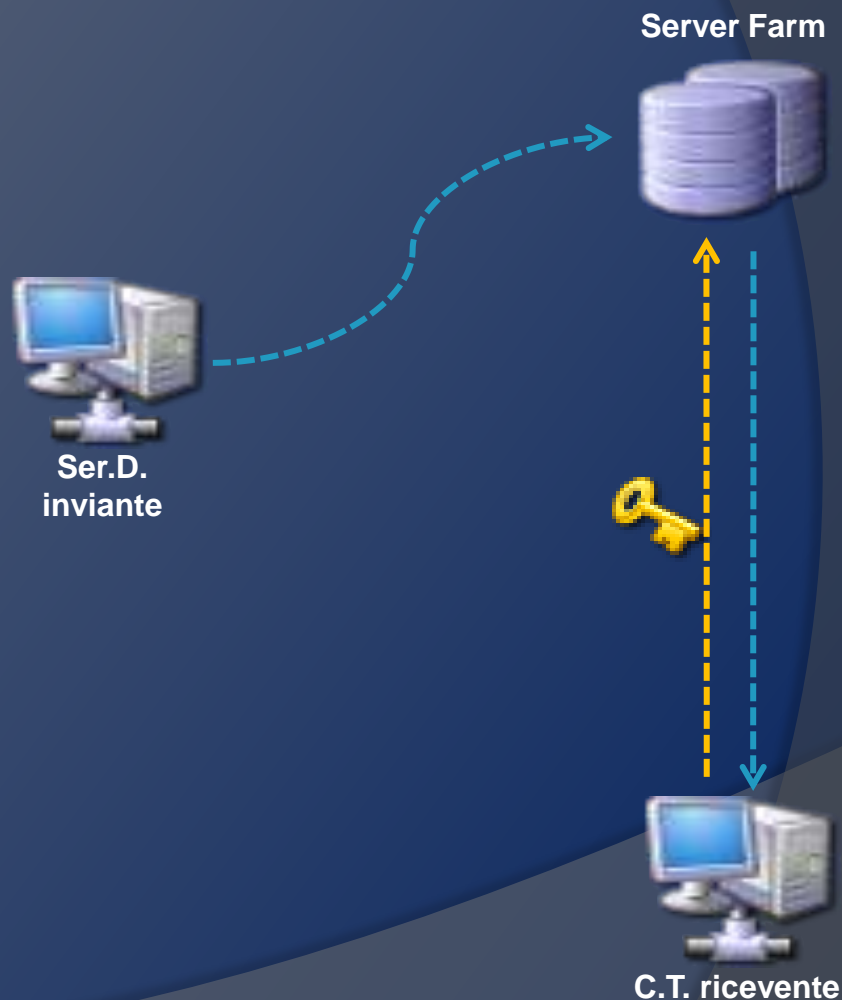

Inserimento diagnosi ICD-IX

*Piattaforma mFp 5.0 archivia le Diagnosi riferite al cliente secondo lo standard ICD-IX CM, come indicato dal recente *D.M. 11 Giugno 2010 sui nuovi flussi S.I.N.D. per l'esportazione dei dati di afferenza ai servizi.**

Tramite l'uso di comodi motori di ricerca, si può quindi ricostruire integralmente la storia clinica del cliente.

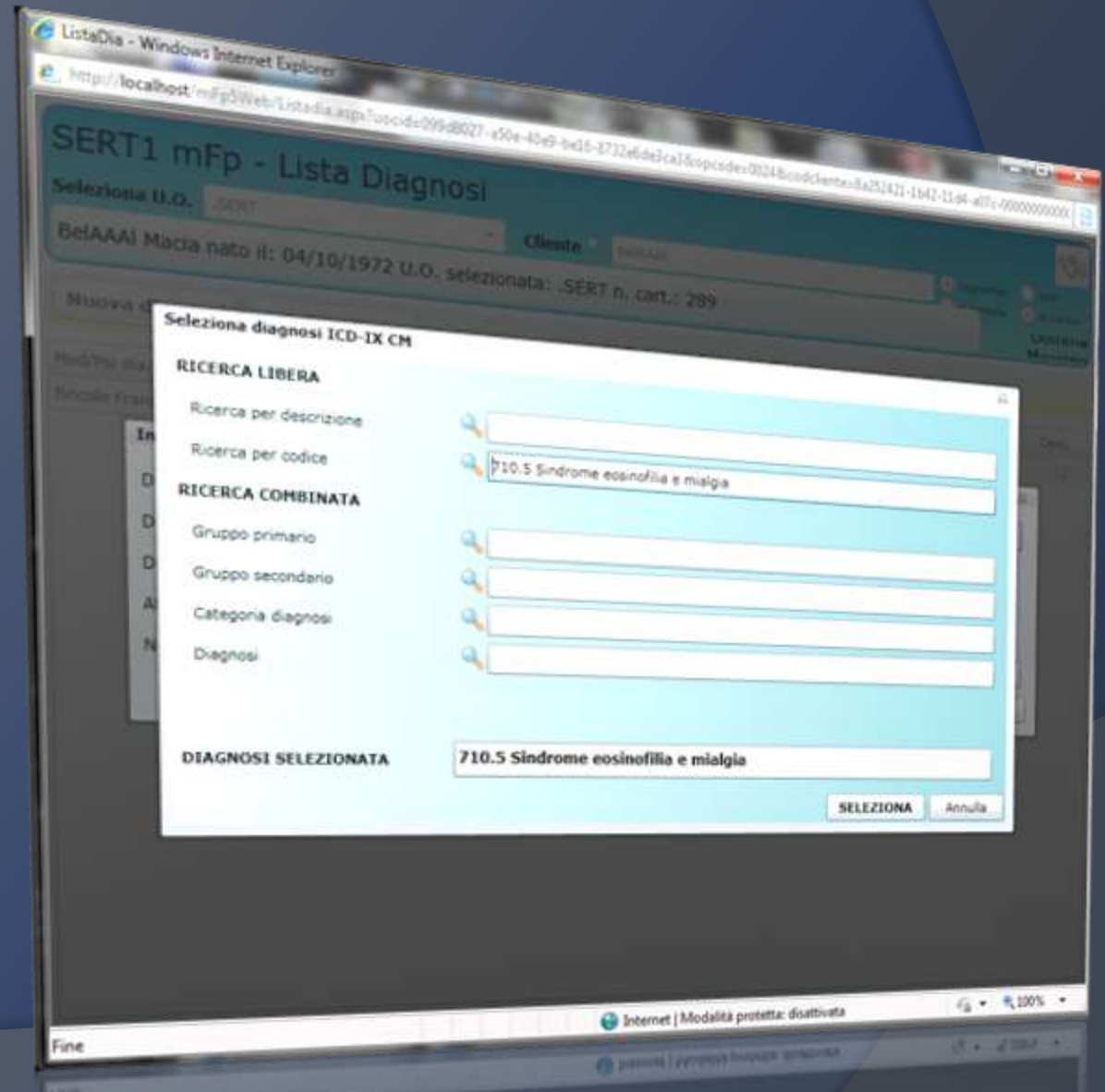

Esame obiettivo

Piattaforma mFp 5.0
riserva un'area alla
registrazione dell'esame
obiettivo medico.

Con l'utilizzo di menu
guidati **si compone il**
singolo esame al cliente
in modo semplice e
strutturato.

Ciò consente di **valutare i**
dati inseriti sullo stato
fisico del cliente e
confrontarli nel tempo,
sulla base di
codificazioni standard.

- Header:** 'mFp - Esame Obiettivo' and 'Seleziona U.O.' with a dropdown menu.
- Client Information:** 'BelAAAAI Macca nato il: 04/10/1972 U.O. selezionata: .SERT n. cart.: 289'.
- Navigation:** 'Archivio esami' and 'Nuovo esame' buttons.
- Form Fields:** 'DATA ESAME' (08/12/2013), 'Altezza' (180), 'Peso' (98), 'B.M.I.' (2,3), 'Press. arteriosa' (140), 'Frec. cardiaca' (75), and 'Circ. addominale' (110).
- Apparato and Parte Selection:** 'APPARATO' (APPARATO CARDIO-CIRCOLATORIO) and 'PARTE' (POLSI ARTERIOSI).
- Pathology List:** A list of checkboxes for 'POLSI ARTERIOSI' with options like 'asimmetrico', 'assente', 'con soffio', and 'Presente'. 'Presente' is selected for both brachiale and carotide.
- Sintesi Esame Corrente:** A summary table showing 'APPARATO CARDIO' and 'POLSI ARTERIOSI' with their respective findings.
- Notes:** A text area containing 'Nella norma'.
- Buttons:** 'AGGIUNGE -->' and 'SALVA ESAME'.

Classificazione trattamenti

La **Classificazione Trattamenti** permette di visualizzare, inserire o modificare i diversi trattamenti in corso del cliente selezionato.

E' indicato l'attuale stato del trattamento e l'esito dello stesso all'atto della chiusura.

Questa area aiuta a tenere una traccia storica di tutti i trattamenti, in particolare quelli non-farmacologici, che un cliente riceve all'interno del servizio.

mFp - Classificazione trattamenti - Windows Internet Explorer
http://localhost/mFp/WEB/Termine.aspx/Pages/classificazionetrattamenti.aspx?cod=399-3827-430-406-bell-ET126dca7Espode:344&codcliente:8726bell-8742-31

SERT1 mFp - Classificazione dei Trattamenti (*) in corso e conclusi

Selezione U.O. SERT Cliente ADAAAAM

ADAAAAM ANREA nato il: 13/05/1974 U.O.: SERT N. cart.: 1440 C.F.: XXXYYY00X00X000X Case manager: Orna Albertina Team terapeutico: Orna A. (medici); Tacchella M. (psicologi); Aldrighetti S.

Aggiungi applica modifiche

Trattamento	DataIn	Dataout	Esito
Trattamento farmacologico: metadone a lungo termine (> 180gg)	01/10/2008	17/08/2009	FINE TRATTAMENTO/MONITORAGGI

Alcolodipendenza Aggiungi applica modifiche

Trattamento	DataIn	Dataout	Esito
-------------	--------	---------	-------

Altro (tabagismo, gambling, altre addiction) Aggiungi applica modifiche

Trattamento	DataIn	Dataout	Esito
-------------	--------	---------	-------

(*) secondo la codifica del Ministero della Salute e del C.A.R. Attenzione: i trattamenti FARMACOLOGICI qui presenti saranno riportati nelle statistiche CNR e Ministeriali, poiché vengono calcolati direttamente dalle prescrizioni inserite nell'area delle Terapie Farmacologiche.

Internet | Modalità protetta: disattivata 100%

Gestione riunioni di equipe

Piattaforma mFp 5.0 contiene un'area riservata alle **Riunioni di Equipe**, dove sono conservati gli archivi storici dei casi discussi, le note generali degli incontri e gli operatori presenti.

Durante le riunioni sono **consultabili i dati del cliente**, e si possono **registrare note sui casi discussi**, automaticamente riversate nel diario clinico del cliente in oggetto.

Ad ogni caso corrispondono le **prestazioni automaticamente registrate per gli operatori presenti**.

Il comodo e semplice **sistema di stampa produce il verbale** al termine della riunione.

Data	Inizio	Fine	Titolo riunione	Note generali
12/05/2010	9.30	10.30	equipe adolescenti	
10/05/2010	9.30	10.30	equipe	
05/05/2010	9.30	10.30	riunione adolescenti	
23/04/2010	9.30	10.30	riunione Vanzini	
21/04/2010	9.30	10.30	equipe adolescenti	
19/04/2010	9.30	10.30	riunione equipe	
12/04/2010	9.30	10.30	riunione equipe	

Paziente	Data nascita	Stato
ASCAAM FALD	18/01/1963	DISCUSSO
BRUAAG MAO	25/12/1961	DISCUSSO
BRUAAN QILU	03/04/1970	DISCUSSO
COMAAR GRZIA	23/04/1964	DISCUSSO
COVAAR PIRLI	11/10/1966	DISCUSSO

Inserimento prestazioni

Fondamentale è l'inserimento delle prestazioni da parte di ogni operatore del servizio.

Piattaforma mFp 5.0 permette di inserire le attività svolte sui clienti nell'arco della giornata, secondo le codifiche nazionali SESIT adottate da tutti i servizi per le dipendenze.

Tutti i dati inseriti costituiscono un database che può essere analizzato tramite i potenti strumenti contenuti nell'area della reportistica per tutti gli usi previsti.

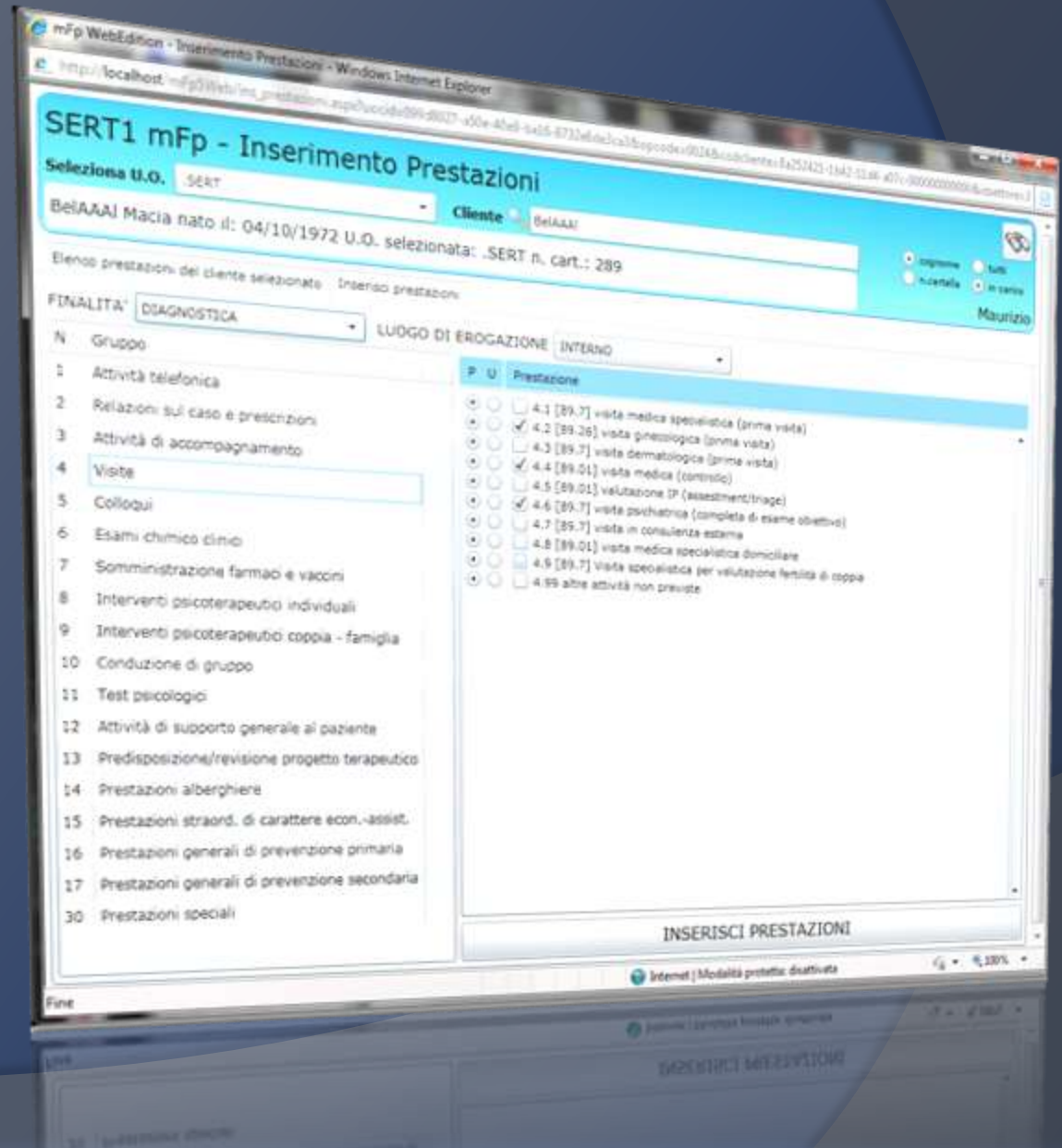

Dettaglio prestazioni erogate

Nella *Piattaforma mFp 5.0* sono visualizzabili tutte le prestazioni erogate dai vari operatori sui clienti, a video o in formato xls (Excel), per UO, cliente, operatore, periodo.

E' sempre evidenziato il numero totale delle prestazioni, il costo totale ed il tempo totale impiegato.

Filtri selezionabili mostrano le prestazioni per operatore, il tempo impiegato anche su un singolo cliente, e le comparazioni per determinare la "densità prestazionale", anche in rapporto con altri parametri, valutando così l'esito dei trattamenti in corso.

mFp - Dettaglio Prestazioni

Selezione U.O.: .SERT Cliente: BelAAA

BelAAA Macia nato il: 04/10/1972 U.O. selezionata: .SERT n. cart.: 289

Dettaglio prestazioni. Per ricercare prestazioni di clienti specifici, selezionarli uno per volta dalla barra in alto.

FILTRA PER:

U.O. di erogazione: .SERT Cliente: Operatore: Gomma Maurizio

PERIODO: DAL 30/11/2010 AL 30/12/2010

ESPORTA... VEDI PRESTAZIONI...

Data/ora	U.O.	Cliente	Oper.	Grp.	Cod.	Cod. Reg.	Descrizione	Urg.	Finalità	Luogo di erogazione
30/11/2010 16:29	.SERT	ADAAAAN ANREA	Admin	7	1		somministrazione orale di farmaci (ter		CURA TRATTAMEN	INTERNO
28/12/2010 10:17	.SERT	AACAAAH MOAME	Admin	2	2		prescrizione esami / ricetta / copia es		CURA TRATTAMEN	INTERNO
28/12/2010 10:18	.SERT	AACAAAH MOAME	Admin	7	1		somministrazione orale di farmaci (ter		CURA TRATTAMEN	INTERNO
28/12/2010 10:18	.SERT	AACAAAH MOAME	Admin	7	2		consegna / affidamento terapia orale		CURA TRATTAMEN	INTERNO
28/12/2010 10:19	.SERT	AACAAAH MOAME	Admin	7	1		somministrazione orale di farmaci (ter		CURA TRATTAMEN	INTERNO
28/12/2010 10:21	.SERT	AACAAAH MOAME	Admin	7	1		somministrazione orale di farmaci (ter		CURA TRATTAMEN	INTERNO
28/12/2010 10:21	.SERT	AACAAAH MOAME	Admin	7	2		consegna / affidamento terapia orale		CURA TRATTAMEN	INTERNO
28/12/2010 10:23	.SERT	AACAAAH MOAME	Admin	7	2		consegna / affidamento terapia orale		CURA TRATTAMEN	INTERNO
30/12/2010 00:00	.SERT	BelAAA Macia	Gomma	2	99		altre attività non previste		DIAGNOSTICA	INTERNO

Numero prestazioni visualizzate: 9 Importo totale: Tempo totale (minuti):

Terapie farmacologiche

L'area delle Terapie Farmacologiche comprende tutte le fasi della gestione delle terapie: dalla Prescrizione alla produzione di Liste e Report.

Ogni figura professionale vi trova le funzioni di sua competenza esclusiva, con la possibilità di gestire l'andamento dei trattamenti farmacologici in modo semplice e sicuramente efficiente.

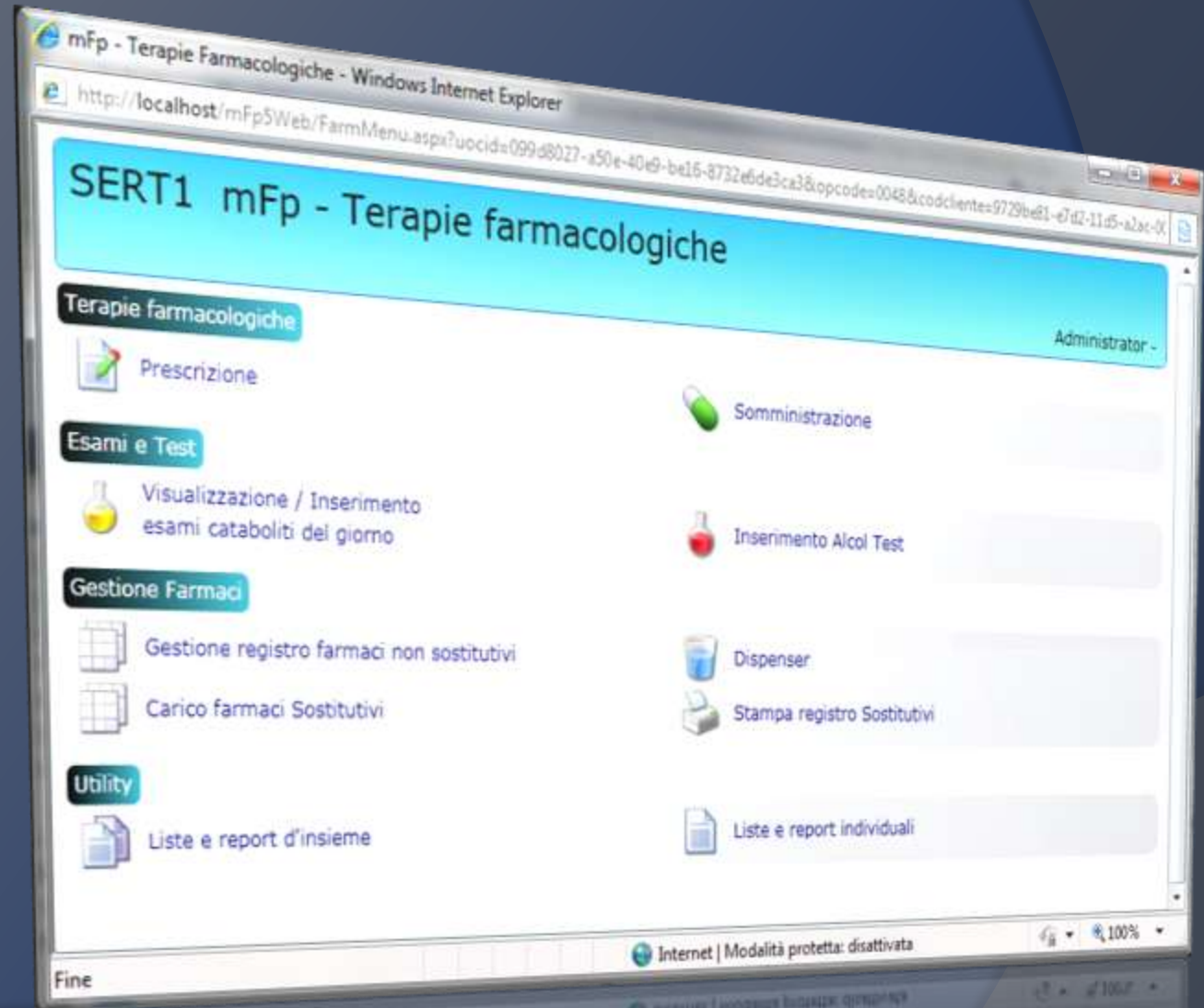

Prescrizione farmaci sostitutivi

Piattaforma mFp 5.0 integra un sistema avanzato di programmazione dei trattamenti farmacologici, sia sostitutivi/antagonisti che altri farmaci scelti dal prontuario.

Il Sistema di Prescrizione Guidata consente la progettazione della terapia in tutte le sue varianti più dettagliate, compresa la gestione dell'affido, dei dosaggi variabili e frazionati, delle diverse tipologie di farmaci.

E' possibile programmare anche i controlli urinari per la verifica dell'efficacia dei trattamenti.

giorno	dose	frac.	aff.	sede	urine
1					
2					
3					
4					
5					
6					
7					
8					
9					
10					
11					
12					
13					
14					
15					
16					
17					
18					
19					
20					
21					
22					
23					
24					
25					
26					
27					
28					
29					
30					
31					
1	80	0	0	0	0
2	80	0	0	0	0
3	80	0	0	0	0
4	80	0	0	0	0
5	80	0	0	0	0
6	80	0	0	0	0
7	80	0	0	0	0
8	80	0	0	0	0
9	80	0	0	0	0
10	80	0	0	0	0
11	80	0	0	0	0
12	80	0	0	0	0
13	80	0	0	0	0
14	80	0	0	0	0
15	80	0	0	0	0
16	80	0	0	0	0
17	80	0	0	0	0
18	80	0	0	0	0
19	80	0	0	0	0
20	80	0	0	0	0
21	80	0	0	0	0
22	80	0	0	0	0
23	80	0	0	0	0
24	80	0	0	0	0
25	80	0	0	0	0
26	80	0	0	0	0
27	80	0	0	0	0
28	80	0	0	0	0
29	80	0	0	0	0
30	80	0	0	0	0
31	80	0	0	0	0

Progettazione affido farmaci

La programmazione dell'affido può essere fatta su base settimanale oppure su base mensile, come previsto dalle indicazioni normative attuali.

Impostando il «Modello Settimanale», Piattaforma mFp 5.0 esegue in automatico tutti i calcoli sulle prescrizioni attuali, gestendo così le singole giornate di affido.

Ricerca farmaci da prontuario

Piattaforma mFp 5.0
ricerca i farmaci
direttamente dall'archivio
FarmaDati BDP, posizionato
sui nostri server e sempre
aggiornato.

E' possibile fare ricerche per
principio attivo, nome
farmaco, codice
ministeriale e visualizzare
tutte le informazioni
(foglietti illustrativi, note,
interazioni avverse) prima di
prescrivere un farmaco.

Farmaco	C	Cod. Min.	Ditta	Euro	ATC	Tipo Prod.	P. Attivo	Zila
TAVOR*20CPR 1MG	C	022531014	WYETH SpA	€ 0,90		FARMACO ETI: LORAZEPAN	10	
TAVOR*20CPR 1MG	C	022531053	WYETH LEDI	€ 6,62	N05BA	FARMACO ETI: LORAZEPAN	10	
TAVOR*20CPR 1MG	C	038689028	PROGRAMMI	€ 6,20	N05BA	FARMACO ETI: LORAZEPAN	10	
TAVOR*20CPR 1MG	C	038689030	PROGRAMMI	€ 6,20	N05BA	FARMACO ETI: LORAZEPAN	10	
TAVOR*20CPR 1MG	C	038648014	FARMA 100C	€ 6,20	N05BA	FARMACO ETI: LORAZEPAN	10	
TAVOR*20CPR 1MG	C	038648026	FARMA 100C	€ 6,20	N05BA	FARMACO ETI: LORAZEPAN	10	
TAVOR*20CPR 1MG	C	038660019	NS FARMA S	€ 6,57	N05BA	FARMACO ETI: LORAZEPAN	10	

Somministrazione farmaci

L'area è riservata alla gestione quotidiana delle erogazioni delle diverse terapie.

Selezionato il cliente, si ha una visione chiara ed esaustiva di tutti i farmaci da consegnare, sia in assunzione diretta che in affido.

La gestione degli erogatori automatici è sicura e completa, così come la tenuta di tutti i conteggi, allo scopo di produrre i registri di fine giornata in modo accurato e preciso.

Tutte le azioni vengono tracciate per evitare errori o utilizzi impropri, permettendo di ricostruire in ogni momento tutte le movimentazioni effettuate su qualsiasi cliente.

gg	gg	data	mg prescr.	mg somm.	mg da affidare	mg affidat.	sele	urine	prescrittore	somministratore
	go	30/12/2010	80.00		0.00		5		Gorvina	
	ven	31/12/2010	80.00		0.00		5		Gorvina	
	sab	01/01/2011	80.00		0.00		5		Gorvina	
	dom	02/01/2011	80.00		0.00		5		Gorvina	
	lun	03/01/2011	80.00		0.00		5		Gorvina	
	mar	04/01/2011	80.00		0.00		5		Gorvina	
	mer	05/01/2011	80.00		0.00		5		Gorvina	
	gio	06/01/2011	80.00		0.00		5		Gorvina	
	ven	07/01/2011	80.00		0.00		5		Gorvina	
	sab	08/01/2011	80.00		0.00		5		Gorvina	
	dom	09/01/2011	80.00		0.00		5		Gorvina	
	lun	10/01/2011	80.00		0.00		5		Gorvina	
	mar	11/01/2011	80.00		0.00		5		Gorvina	

Registro Farmaci

Piattaforma mFp 5.0 regola la gestione dei registri di carico/scarico farmaci stupefacenti.

Nella schermata sono riassunti tutti i parametri giornalieri, per un accurato controllo delle entrate e delle uscite.

La stampa dei registri avviene nel pieno rispetto delle normative vigenti, su moduli A4.

Sono previste tutte le modalità possibili, per soddisfare al meglio il modo di operare del servizio specifico.

- Selezione terapia e data:** Includes a dropdown for 'Selezionare il farmaco dalla lista' (Metadone) and a date field for 'Data per la stampa del registro' (30/12/2010).
- Ultimo carico:** A summary table with fields for 'Data ultimo carico' (30/11/2010), 'Quantità ultimo carico(mg)' (100.00), and 'N° doc. carico' (1).
- Carico/Scarico in data odierna:** Input fields for 'Qtà Persa (mg)' (0.00), 'Giacenza Stimata (mg)' (99910.00), and 'Qtà Scarico (mg)' (0.00). It includes a 'Scarico' section with a calculation: $0.00 = 0.00 + 0.00$.
- Carico:** A field for 'Qtà Carico (mg)' (0.00).
- Options for printing (30/12/2010):** Includes 'Ultima stampa il 01/12/2010', 'Ultimo N° pagine', 'Ultima Giacenza (mg)' (99910.00), and 'Ultimo Progressivo (scarico)'. There are checkboxes for 'Antiprima di stampa' and 'Riporta Orario di somministrazione', and radio buttons for 'Modalità Nominativi' (In chiaro/In anonimo).
- Buttons:** 'Aggiorna parametri', 'Stampa Registro', and 'LOG Operazioni'.

Liste e report cliente per farmaci

At the top, there is a "Seleziona U.O." dropdown menu set to ".SERT" and a "Cliente" dropdown menu set to "BelAAA". Below these, a text field displays "BelAAA Macia nato il: 04/10/1972 U.D. selezionata: .SERT n. cart.: 289".

On the right side, there are several icons and a name "Gomma Maurizio".

The main content area is titled "Liste individuali" and contains a grid of report options, each with a printer icon:

- Report PIANO TERAPEUTICO
- Report Nomina DELEGATO
- Report Certificazione di possesso di medicinali o psicotropi (AFFIDIO ALL'ESTERO)
- Report PRESCRIZIONE FARMACI SOSTITUTIVI (Programma Terapeutico)
- Report APPOGGIO PAZIENTE in altra struttura
- Report Esami urine
- Report SOMMINISTRAZIONE FARMACI SOSTITUTIVI
- Report SOMMINISTRAZIONE ALTRI FARMACI IN LOCO
- Report SOMMINISTRAZIONE FARMACI ALTRI FARMACI IN AFFIDIO
- Report VACCINAZIONI
- Report Test ALCOL

At the bottom, there is a section for "Report APPOGGIO PAZIENTE in altra struttura" with a date range "Dal 30/12/2010 Al 30/01/2011", a dropdown menu for "Terapia sostitutiva", a "Ricerca" button, and a "Stampa in orizzontale" checkbox. A "Vai alla stampa" button is also present.

Gestione stampe

Stampa
ed
Esportazione
in tutti i
formati

http://localhost/mig/Web/pen_listeIndividuali.aspx?nomeLista=Altra%20Infra%20Struttura%20-%2000000000 - Windows Internet Explorer

http://localhost/mig/Web/pen_listeIndividuali...

Pagina 1 di 2

AZIENDA ULSS 20 DI VERONA
Sede legale: via Valverde n.42 - 37122 Verona - tel. 045/8075111 - Fax 045/8075648

S.e.T. Servizio per le Tossicodipendenze
Via Quadrone 20 - 37138 Verona
Prenotare: 045/8075111

Trasferimento trattamento con Metadone - periodo 30-12-2010 - 30-01-2011

Al Ser T. di _____
indirizzo _____
n. fax (_____) _____

Si propone al Vx. Servizio il trasferimento del trattamento farmacologico del Sig. BELAAAI/Macia nato il 1972
tipo e n. documento _____
e residente a VIGASIO in Via Piazza _____ CF XXXYYY00X00X000X

Ultima assunzione presso questo Presidio Ser T. avvenuta il _____

Il paziente necessita di controllo urinario: NO SI

per le seguenti sostanze _____

con frequenza _____

Il farmaco può essere affidato al paziente oppure al familiare (_____) NO SI 1, per _____
Motivo del trasferimento (_____) NO SI 1, per _____

Note _____

Il Medico Responsabile
M.

Programma terapeutico richiesto dal 30-12-2010 al 30-01-2011 con la seguente posologia:
 - Mantenimento, al dosaggio di _____ mg/die.
 - Scalare, con la posologia di cui allo schema sottostante.

N	Data	Dose	Affide	Sede	Prescrittore	Note
1	30-12-2010	80	0	3	Gianna	
2	31-12-2010	80	0	3	Gianna	
3	01-01-2011	80	0	3	Gianna	
4	02-01-2011	80	0	3	Gianna	
5	03-01-2011	80	0	3	Gianna	
6	04-01-2011	80	0	3	Gianna	
7	04-01-2011	80	0	3	Gianna	

Internet | Modalità predefinita disattivata

Laboratorio: prenotazione esami

Piattaforma mFp 5.0 integra la completa gestione degli esami di laboratorio.

Con l'"*Agenda delle Prenotazioni*" si organizzano i prelievi dei pazienti, con comode visualizzazioni grafiche per giorno, settimana o mese, che mostrano immediatamente il miglior momento per fissare gli appuntamenti.

Piattaforma mFp 5.0 è interfacciabile con tutti i software di laboratorio, con totale trasparenza per l'utente, così da automatizzare completamente le fasi di richiesta e acquisizione degli esiti.

- 08:00 - 08:30: U.O.: SERT - N° CART.: 1340 - PZ: CIPAAAR TADAN note: notenote -PENICILLINA G
- 08:00 - 08:30: U.O.: SERT - N° CART.: 1864 - PZ: COMAAAU note: -HCV RNA QUALITATIVO -HIV RNA QUALITATIVO
- 09:30 - 10:00: U.O.: SERT - N° CART.: 1826 - PZ: AACAAAH AZZ note: -HCV RNA QUALITATIVO

Laboratorio: visualizzazione e inserimento esami

Piattaforma mFp 5.0
consente di:

- visionare in ordine cronologico tutti gli esami fatti dal cliente selezionato
- stampare le etichette per l'invio automatico alle strutture dotate di integrazione con i software di laboratorio.
- confrontare singoli esami nel tempo, per valutarne l'andamento con rappresentazioni grafiche.

Data	N°es.	Inv.	Ric.
Invia	17/03/2005	3	0
Invia	26/07/2004	27	0
Invia	04/09/2003	27	0
Invia	28/02/2003	27	0

Esame	Risultato	Esito	note
ALT (GPT)	90	POSITIVO	
PCR ULTRASENSIBILE			
HCV/QNA QUANTITATIVO	75654	POSITIVO	

Gestione Comunità Terapeutiche: Ammissioni

Piattaforma mFp 5.0
comprende una specifica area con tutti gli strumenti per gestire il percorso in Comunità Terapeutica dei clienti.

Nello specifico questa schermata permette di inserire, visualizzare e aggiornare le singole ammissioni di ogni cliente.

Con lo strumento Controllo Budget è possibile sapere in tempo reale il costo/ricavo della pratica in fase di inserimento, e relativa copertura finanziaria.

Gestione Comunità Terapeutiche: presenze giornaliere

Questa schermata è dedicata alla gestione delle presenze giornaliere per ogni pratica del cliente selezionato.

E' possibile indicare qualsiasi modifica (regime di trattamento, stato assistenziale, situazione giudiziaria, sede), che verrà memorizzata e utilizzata per tutte le rendicontazioni economiche.

Below the admission list, there is a section for "Dati dell'ammissione selezionata AUTORIZZATO" with tabs for "Variazione del programma di trattamento - Progetto personalizzato", "Gestione Presenze", and "Prestazioni". The "Gestione Presenze" tab is active, showing a table of daily presences for the period from "25/03/2011" to "25/04/2011".

Data	Situazione giudiziaria	Regime trattamento	Stato Assistenziale	Sede comunità	Operatore
13/04/2011	LIBERO	Residenziale	Presente	C.T. - Via Matteotti 10 - 36020 Agugliaro (VI)	Administrator
14/04/2011	LIBERO	Residenziale	Presente	C.T. - Via Matteotti 10 - 36020 Agugliaro (VI)	Administrator
15/04/2011	LIBERO	Residenziale	Presente	C.T. - Via Matteotti 10 - 36020 Agugliaro (VI)	Administrator
16/04/2011	LIBERO	Residenziale	Presente	C.T. - Via Matteotti 10 - 36020 Agugliaro (VI)	Administrator
17/04/2011	LIBERO	Residenziale	Presente	C.T. - Via Matteotti 10 - 36020 Agugliaro (VI)	Administrator
18/04/2011	LIBERO	Residenziale	Presente	C.T. - Via Matteotti 10 - 36020 Agugliaro (VI)	Administrator
19/04/2011	LIBERO	Residenziale	Presente	C.T. - Via Matteotti 10 - 36020 Agugliaro (VI)	Administrator
20/04/2011	LIBERO	Residenziale	Presente	C.T. - Via Matteotti 10 - 36020 Agugliaro (VI)	Administrator
21/04/2011	LIBERO	Residenziale	Presente	C.T. - Via Matteotti 10 - 36020 Agugliaro (VI)	Administrator
22/04/2011	LIBERO	Residenziale	Presente	C.T. - Via Matteotti 10 - 36020 Agugliaro (VI)	Administrator
23/04/2011	LIBERO	Residenziale	Presente	C.T. - Via Matteotti 10 - 36020 Agugliaro (VI)	Administrator
24/04/2011	LIBERO	Residenziale	Presente	C.T. - Via Matteotti 10 - 36020 Agugliaro (VI)	Administrator
25/04/2011	LIBERO	Residenziale	Presente	C.T. - Via Matteotti 10 - 36020 Agugliaro (VI)	Administrator

At the bottom of the table, there is a legend with buttons for "Passato", "Presente", and "Futuro".

Gestione Comunità Terapeutiche: Prospetto Presenze

La gestione Comunità della Piattaforma mFp 5.0 integra un potente strumento di generazione di Report e Liste, tutte filtrabili per le principali variabili allo scopo di monitorare in tempo reale l'attività dei clienti.

Il Prospetto Presenze indica le presenze giornaliere dei clienti residenti in comunità attraverso semplici codici alfanumerici.

- Navigation and Filters:** A top navigation bar with 'Liste e Report' and 'Operatori'. Below it, a 'Prospetto presenze' section allows filtering by 'Lista ammissioni in comunità', 'Fatturazione', and 'Riscatto economico'.
- Parameters of Print:** A section for configuring the report, including 'Anno' (2010), 'Mese' (Aprile), 'Nome utente', 'N° cartella', 'Comunità Ter.', and 'Ass. Assn.'.
- Calendar View:** A calendar grid for the month of April, with columns for days 1 through 30. The first row is labeled 'N° Utente' and the second row is labeled 'Sede'. The calendar cells contain 'P' (presence) for various community units like 'CORE' and 'AACE'.
- Actions:** Buttons for 'Esporta Excel' and 'Stampa' are located at the bottom of the interface.

Gestione Comunità Terapeutiche: liste ammissioni

Lo stato delle presenze all'interno delle Comunità può essere visualizzato attraverso Liste dinamiche configurabili secondo le diverse esigenze gestionali.

Ogni Lista è ordinabile e filtrabile per i principali parametri, ed esportabile direttamente in formato Excel, per successive eventuali elaborazioni.

mFp - Liste e report Comunità Terapeutiche

Operatori

Prospetto presenze

Lista ammissioni in comunità

Fatturazione

Bilancio economico

Parametri di stampa

Nome utente: N° cartella: Stato ammissione: Dal: Al:

Comunità Ter.: Sede: Regime:

Problematica: In scadenza: entro: giorni

Cognome	Nome	UO	N° cart.	Com.Ter.	Sede	Stato	Regime
AAACEFF	NONE			Ass. Comunità Terapeutica San Gaetano Thiene srlus	La Rocca - via Marconi 2	IN CARICO	Residenziale
AAACEFFAS	CEFFAS			Ass. Comunità Terapeutica San Gaetano Thiene srlus	La Rocca - via Marconi 2	IN CARICO	Residenziale
AAACEFFAS	CEFFAS			Ass. Airone	kykykyky-kykyky	IN CARICO	Residenziale
APATENTE	FATENTE1			FARO	VIA SAAA	IN CARICO	Residenziale
CORRADO	URO			Ass. Airone	kykykyky-kykyky	IN CARICO	Residenziale
GENOVA	CTI			Ass. Comunità Terapeutica San Gaetano Thiene srlus	La Soglia - Via don F. Facin 4	IN CARICO	Residenziale
OOOOO	IIIIII			Ass. Il Moscaio	Ram. - "App. Rossi" - Via ca	IN ATTESA DI INSERIMENTO	Residenziale
PINCO	PALLO			Ass. Airone	kykykyky-kykyky	IN ATTESA DI INSERIMENTO	Residenziale
POSTAZIONE1	UTENTE1			Ass. Comunità Terapeutica San Gaetano Thiene srlus	La Soglia - Via don F. Facin 4	IN CARICO	Residenziale
POSTAZIONE2	UTENTE2			Ass. Comunità Terapeutica San Gaetano Thiene srlus	La Rocca - via Marconi 2	IN ATTESA DI INSERIMENTO	Residenziale
POSTAZIONE3	UTENTE3			Ass. Comunità Terapeutica San Gaetano Thiene srlus	La Rocca - via Marconi 2	IN ATTESA DI INSERIMENTO	Residenziale
POSTAZIONE6	UTENTE6			Prova mia comunità	caccia para	IN CARICO	Residenziale
POSTAZIONE8	UTENTE8			Prova mia comunità	prova via genoa	IN CARICO	Residenziale
PROVA	CINQUE			C.T. Amicizia	C.T. via Sarmichel 60 - Padis	IN CARICO	Residenziale

Esporta Excel

Esporta

Piattaforma mFp 5 web